

ESCALA 120

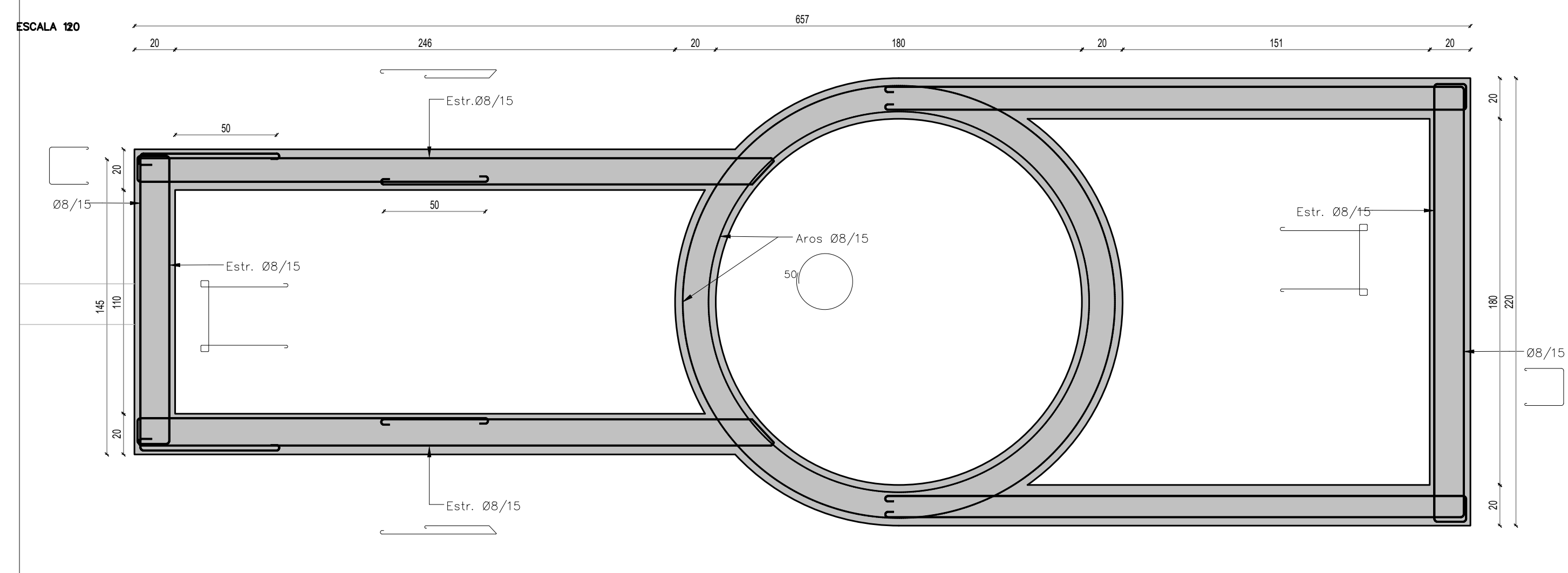

## CORTE A-A

ESCALA 120

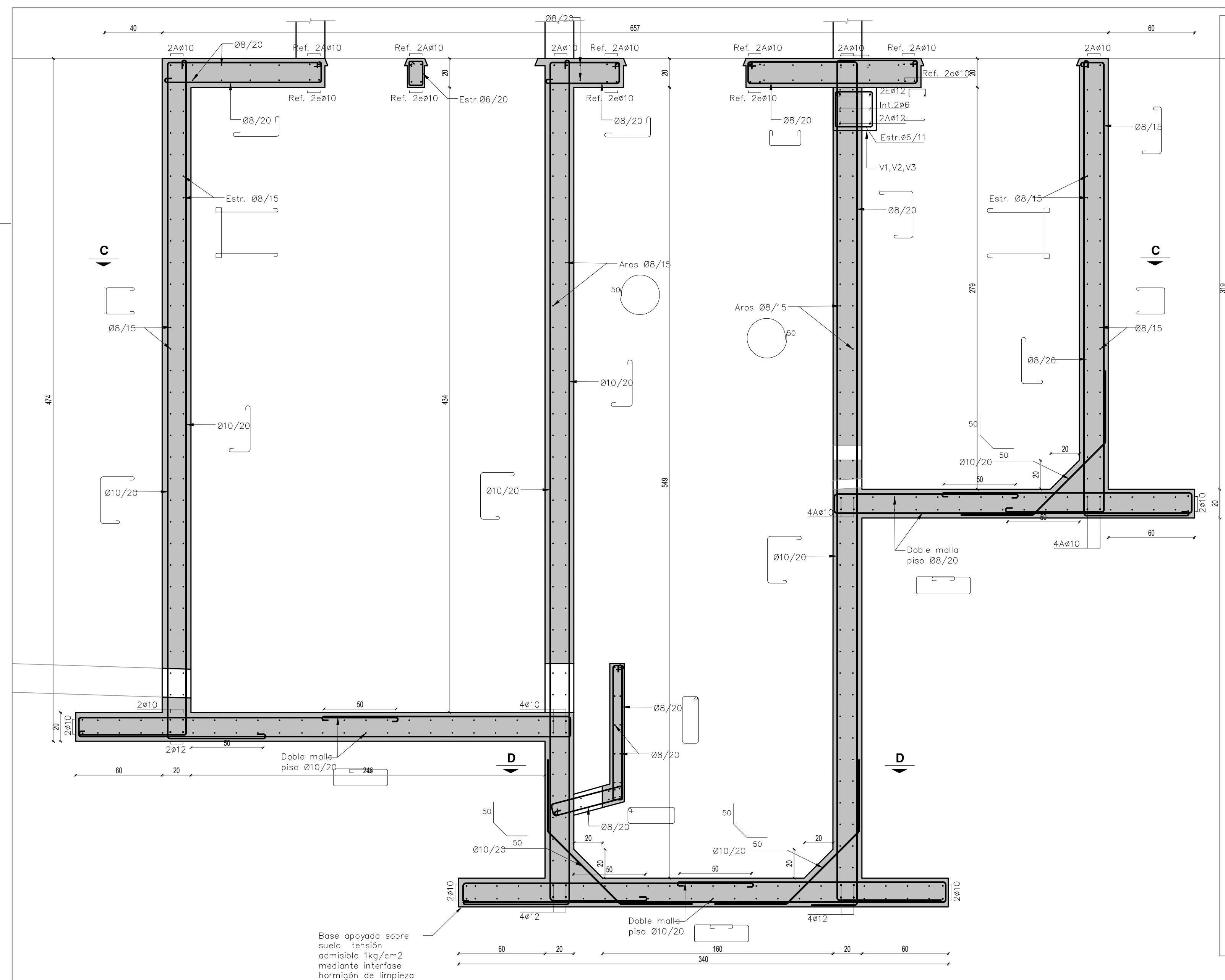

## PLANTA TECHO

ESCALA 150

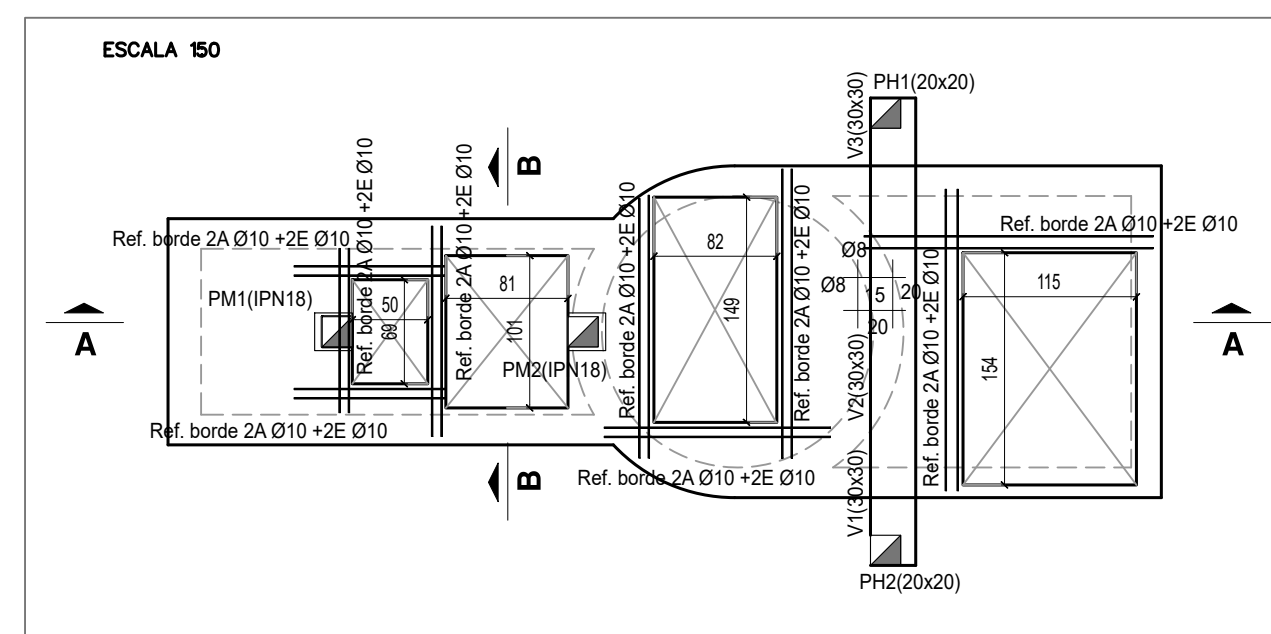

PLANTA PISO

ESCALA 150

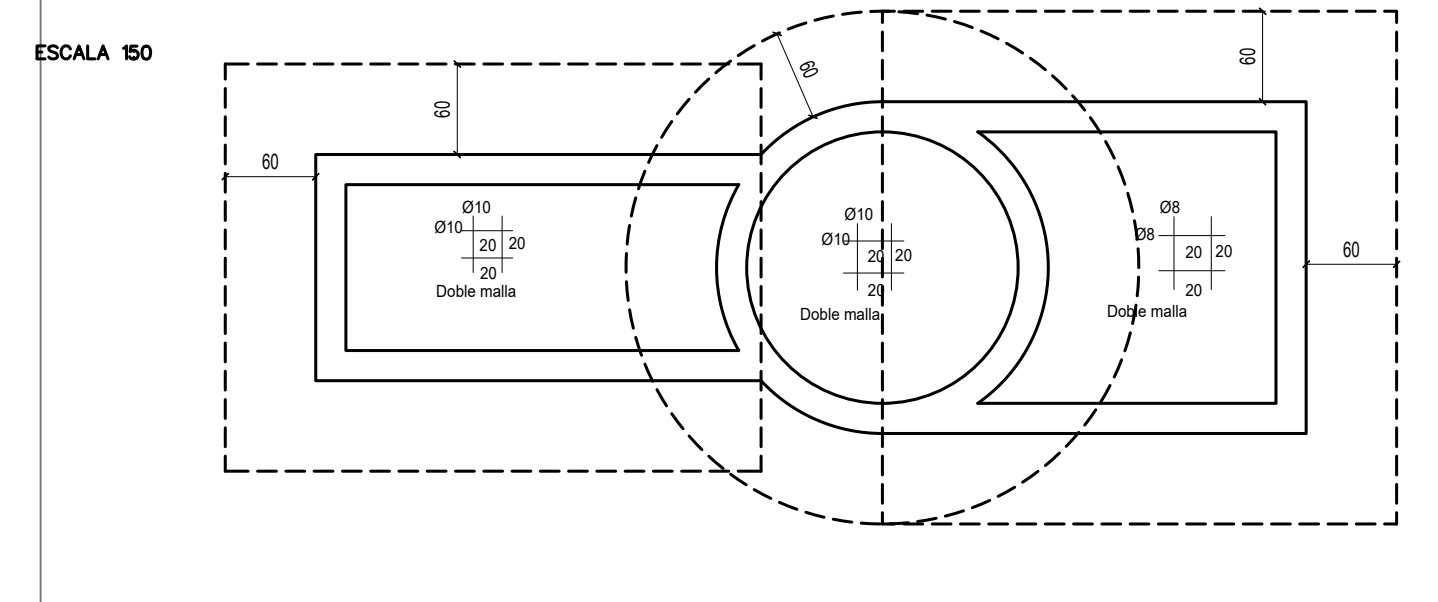

## CORTE B-B

ESCALA 120

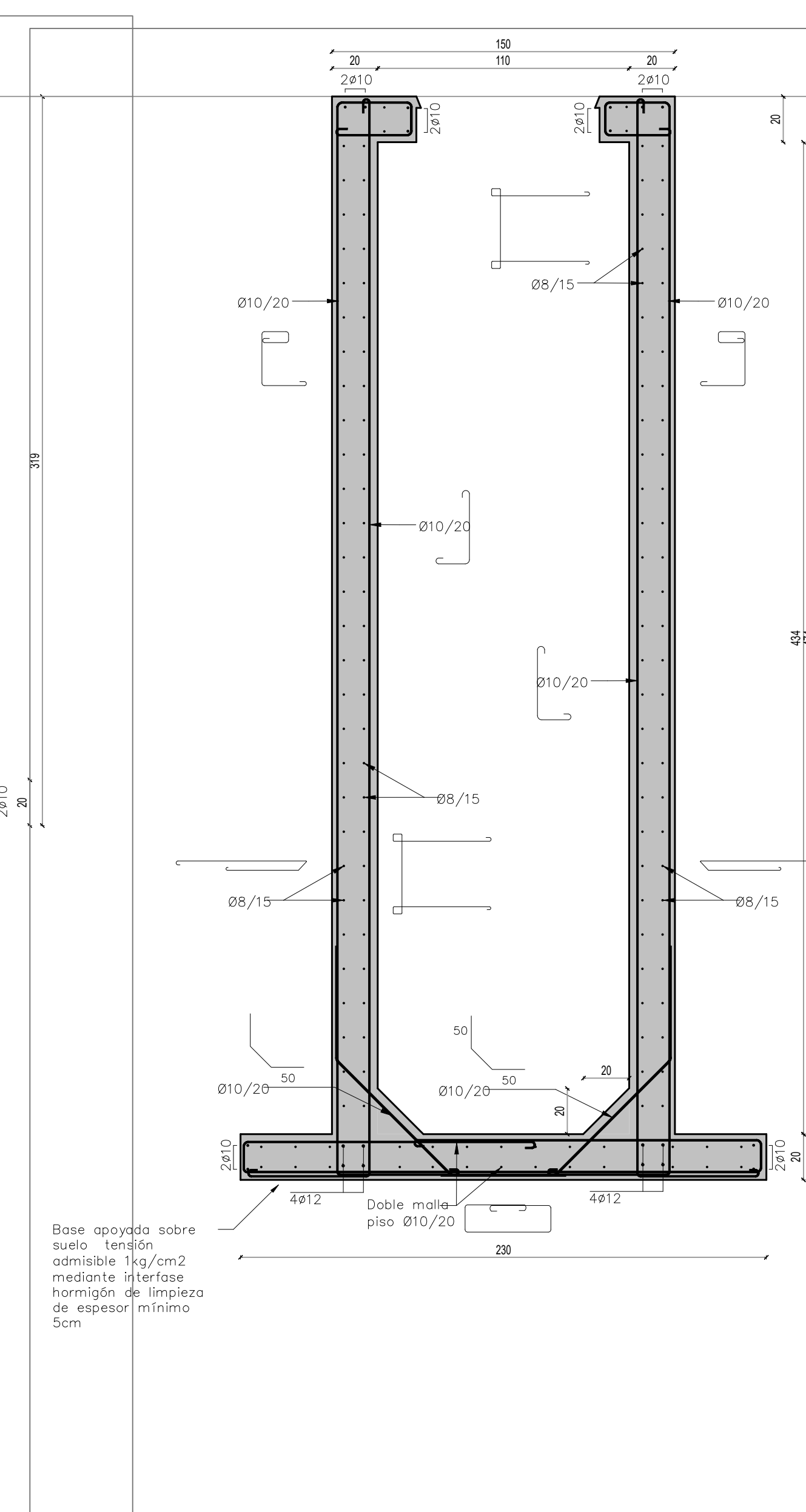

ESCALA 120

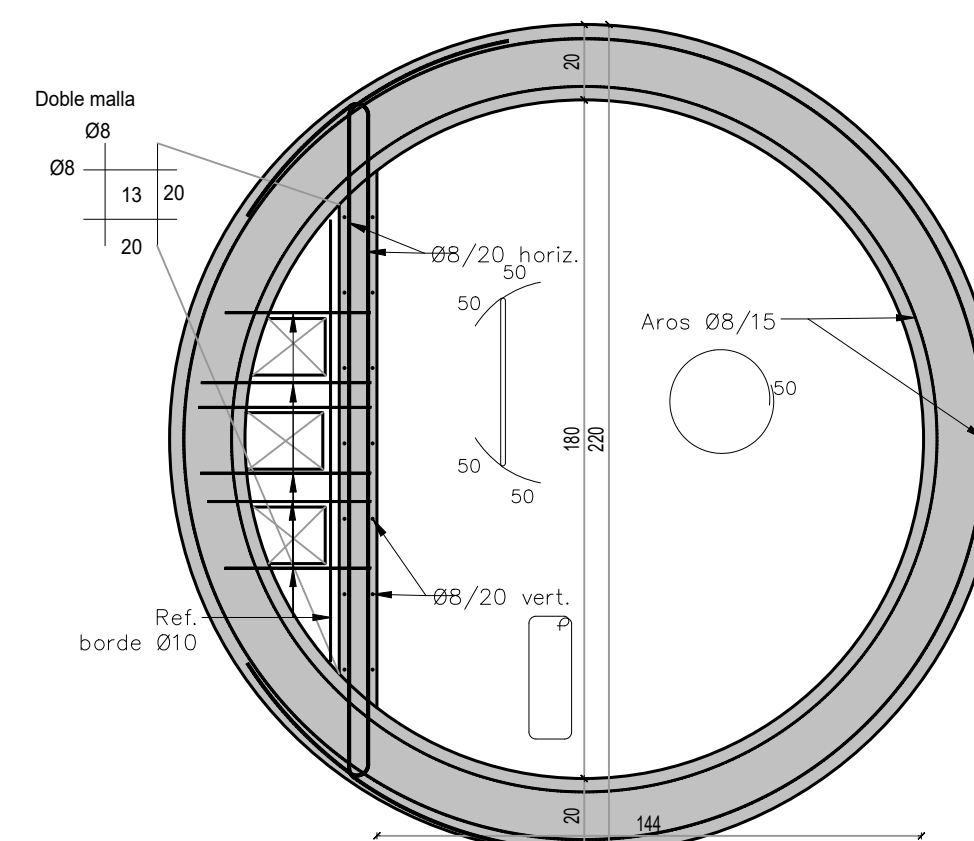

## NOTAS

1. Recubrimiento de las armaduras 40mm con variación admitida de 5mm.
2. Tensión admisible del suelo de apoyo: 1.0 kg/cm<sup>2</sup>, entre suelo natural y piso hormigón de cámaras se construirá un hormigón de limpieza de espesor mínimo, de tipo C15 según UNIT 1050
3. Medidas expresadas en cm salvo niveles verticales en metros, soldaduras en milímetros y diámetros de armaduras en milímetros
4. Los niveles están referidos al mismo sistema del proyecto hidráulico
5. En casos donde se requiera se colocará armadura superior constructiva transversal Ø6/25 para posicionamiento de la armadura indicada en planos

## MATERIALES

**HORMIGÓN:**  
Tipo C25 según unit 1050, resistencia característica a compresión a 28 días de 25 MPa determinada según el ensayo especificado en la norma UNIT-NM 101 para probetas cilíndricas

ACERO PARA HORMIGÓN ARMADO:  
Barras conformadas grado ADN 500 que cumplan las especificaciones de la norma  
UNIT 843 y UNIT 968

ACERO ESTRUCTURAL PERFILES, PLATINAS, BULONERÍA:  
Grado ASTM A36 de tensión de fluencia mínima 250 MPa y tensión de rotura mínima de 400 MPa

ESTE PLANO CONSTA DE 8 PLANCHAS

[illegible]

## HISTORIAL DE GESTIÓN DE CAMBIOS

[illegible]

 <p>GERENCIA SANEAMIENTO</p> <p>Ing. Gabriela de Freitas <b>GERENTE</b></p> <p>SISTEMAS DE SANEAMIENTO</p> <p>Ing. Sebastián Vapihana <b>JEFE</b></p>	<p>ADMINISTRACION DE LAS OBRAS SANITARIAS DEL ESTADO</p> <p>LOCALIDAD CIUDAD DE LA COSTA DEPARTAMENTO CANELONES</p> <p>APROBACIÓN PROYECTO DE SANEAMIENTO</p> <p>POZO DE BOMBEO – ESTRUCTURAS 1</p> <p>Fraccionamiento padrón 2320</p> <p>REALOJOS "PASO CARRASCO" – Plan Avanzar</p>		
	<p><b>REVISIÓN:</b></p> <p>Ing. Felipe Silva</p> <p><b>REVISIÓN:</b></p> <p>Ing. Nicolás de Souza</p>	<p><b>REVISIÓN:</b></p>	<p>FECHA: ENERO 2025</p> <p>ESCALA: INDICADAS</p> <p>N° 48939/4</p>